



PUCCA

COSTRUZIONI

CURRICULUM AZIENDALE

Presentazione, organigramma e lavori eseguiti dalla società



PUCCA COSTRUZIONI S.R.L.

Via San Giovanni n. 141 – 98057 Milazzo (ME)

Tel. 090 9240006 – info@pucagroup.it

www.pucagroup.it



INDICE

Chi siamo	2
Cosa facciamo	2
Organigramma della società	3
Certificazioni	4
Mezzi d'opere a attrezzatura di cantiere	5
Sistema Sponge-Jet	6
I nostri clienti	7
Lavori eseguiti	8



Chi siamo

Puca Costruzioni è un' impresa edile Siciliana che **si occupa di costruzioni e ristrutturazioni civili e industriali nel settore pubblico e privato.**

L' azienda nasce a Milazzo (ME), per iniziativa del geometra **Puca Raffaele** che si avvale dell'esperienza del padre Puca Vittorio, il quale da oltre 40 anni opera nel settore dell'edilizia e principalmente nell'ambito dell'intonacatura per interni ed esterni.

Il punto di forza dell'azienda è ancora oggi quello **dell'unione tra due generazioni** che hanno un approccio diverso ma complementare e riescono ad ottenere per le proprie costruzioni il giusto mix tra **Tradizione e Innovazione.**

Nel corso degli anni, al fine di migliorare la qualità delle proprie realizzazioni, Puca Costruzioni inizia a diversificare i servizi offerti e grazie ad investimenti mirati riesce a dotarsi di attrezzature e macchinari all'avanguardia che le permettono di collocarsi nella fascia medio alta del settore edile.

I lavori vengono eseguiti in tutte le fasi con la supervisione del fondatore, Puca Raffaele, il quale grazie alla formazione dei propri dipendenti riesce ad avvalersi di un **Team solido e qualificato** che collabora sinergicamente con una rete di consulenti e partner accreditati.

Cosa facciamo

L'impresa edile **Puca Costruzioni** cresce e ricerca ogni giorno **soluzioni** progettuali ed efficaci al fine di soddisfare le aspettative e le esigenze dei clienti in termini di qualità, funzionalità, eco-sostenibilità, costi e tempi d' esecuzione.

La nostra azienda è in grado di offrire un servizio a 360° gradi in quanto ci occupiamo di tutte le attività pre e post costruzione: dalla progettazione alla consegna dello stabile.

Ci occupiamo di costruzioni **Residenziali, Industriali, Civili, Commerciali**, della realizzazione di **opere speciali** riguardanti le fondazioni su pali, il consolidamento delle pareti e gli scavi. Senza tralasciare il settore infrastrutture con la realizzazione di tutte le opere necessarie alla **costruzione di strade** con le opere d'arte connesse, e la stesa dei conglomerati bituminosi divenuti oggi un punto cardine dell'intera opera incidendo notevolmente sia economicamente che qualitativamente, rispettando gli ultimi capitolati prestazionali dei vari enti.



Organigramma Puca Costruzioni S.r.l.

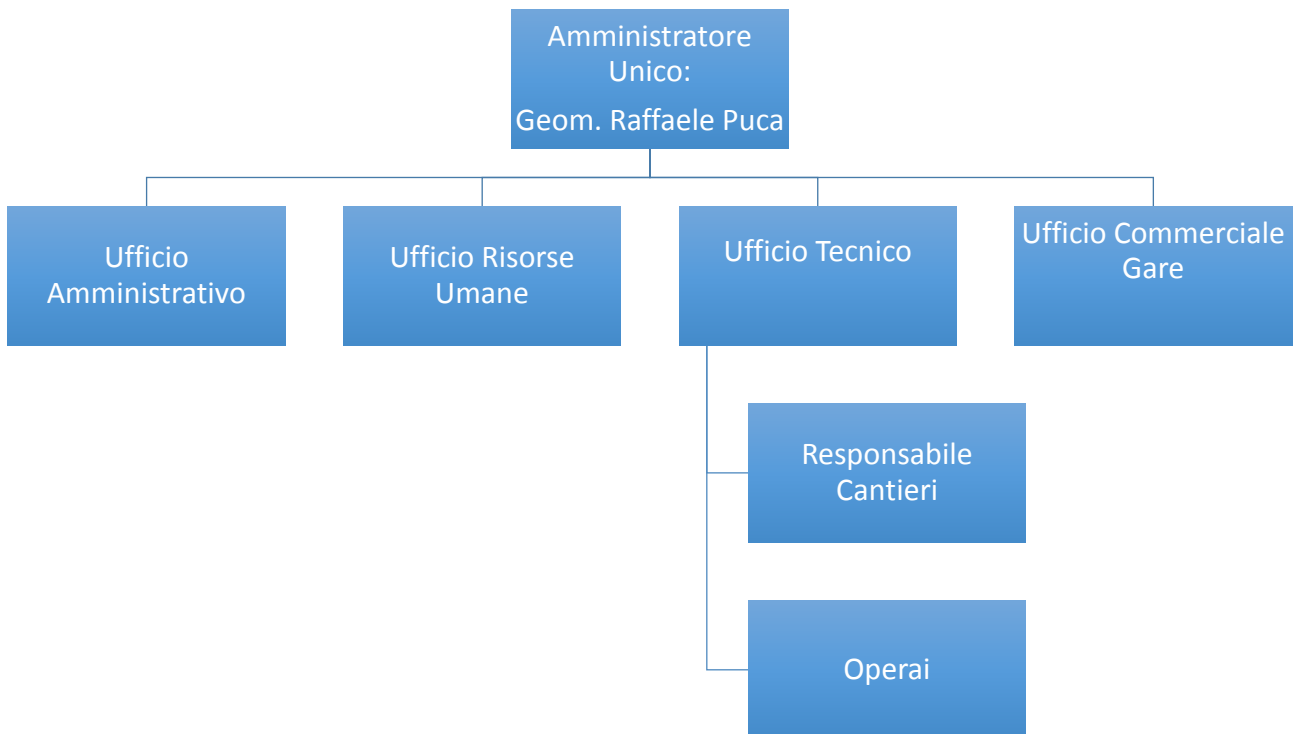



Certificazioni

La qualità dei lavori di Puca Costruzioni è strettamente connessa alla capacità dell'Impresa di dare risposte globali e professionali alle esigenze dei Committenti, cercando di ottimizzare i risultati esecutivi attraverso la formazione e l'aggiornamento degli strumenti tecnici.

Puca Costruzioni si avvale di un organismo riconosciuto con **certificazioni di conformità** nell'ambito del sistema di **qualificazione** delle imprese di costruzioni.

ISO 9001:2015 rilasciata dal NQA

Attestazione SOA per le seguenti categorie di lavori (OG1 edifici civili ed industriali – OG3 strade, autostrade, ponti, viadotti, ferrovie, metropolitane – OG6 Acquedotti, gasdotti, oleodotti, opere di irrigazione e di evacuazione – OS7 finiture di opere generali di natura edile e tecnica)

Mezzi d'opera e attrezzatura di cantiere

La società possiede un **parco macchine e veicoli** (camion, pale, escavatori, mini-pale, mini-escavatori, carrelloni, autocarri leggeri, e veicoli di trasporto vari, e diversa attrezzatura da cantiere) come meglio specificato nell'elenco a seguire.

Il **personale** è **altamente qualificato** e l'uso di procedure standardizzate e collaudate per la gestione del parco mezzi permette un'ottimizzazione dei lavori.

n.	Denominazione Mezzo/attrezzatura	Descrizione del mezzo	Targa/n° telaio
1	Autocarro	Iveco 35C13A	CG167VN
1	Autocarro	Daily Doppia Cabina	DE671NX
1	Autocarro	Opel Vivaro	DS199YT
1	Autovettura	Mercedes cla	ER947WX
1	Autovettura	Mercedes clc	FF995FM
1	Autovettura	Fiat Panda	ES836JA
1	Elevatore	Airone 200	233498
1	Elevatore	Airone 200	168667
1	Macchina operatrice	Gru retrocabina marca Bonfiglioli	2069
1	MINI ESCAVATORE YANMAR	Mod.VIO' 17	YCEVIO17TFB304635
1	MINI ESCAVATORE YANMAR	MOD. VIO' 75	01137B
1	BOB CAT	S150	AEN177
1	Montacarico a carrello	ET300	V230-30
2	Idropulitrice	AQUATAK10	
1	Betoniera	Sintesy	20/04/4927
2	Impastatrice 190 lt		
3	Macchina intonacatrice	PFT G4	



Sistema Sponge-Jet

PUCA COSTRUZIONI è **partner** ufficiale di **Sponge-Jet**, il nuovo Sistema Ecologico di Pulitura con Abrasivo a Pressione Controllata, sistema leader mondiale per la pulizia a secco delle superfici industriali.

La tecnologia Sponge-Jet riduce le emissioni e il rimbalzo di polveri che possono portare a condizioni di lavoro pericolose.

I risultati del processo Sponge-Jet a **bassa formazione di polvere, a rimbalzo ridotto e riciclabile** sono:

- **Aumento di produzione, efficienza e profitti**
- **Diminuzione di responsabilità, controversie legali e segnalazioni per la conformità**
- **Minor livello di inquinamento e maggiore possibilità di riciclo**

Questo sistema permette, inoltre, il consolidamento e **restauro** di **edifici monumentali** tramite rimozione di depositi pesanti dovuti ad anni di inquinamento e macchie ambientali.



Alcuni clienti

COMMITTENTE

DETTAGLIO LAVORI

Comune di Militello in Val di Catania	Realizzazione nuova Piazza
Terna Rete Italia S.p.A	Fornitura in opera di n. 2 scale metalliche per blindato 380 KV e realizzazione della copertura amovibile a protezione quadri elettrici posti all'esterno dell'edificio quadri blindato
Provincia Regionale di Messina	Manutenzione ordinaria caserma dei carabinieri
Intermarine S.p.A.	Interventi di demolizione e trasporto a discarica di fabbricati ed elementi murari siti in Messina in via San Raineri facenti parte del compendio immobiliare in uso ad Intermarine S.p.A. giusto provvedimento di concessione 270 del 16/01/2014 Rep. 1145
Città Metropolitana di Messina	Manutenzione straordinaria delle ss.pp. distretto zona Jonica e pattese.
Dip. Regionale Protezione Civile	Realizzazione di un'area attrezzata di protezione civile.
Fiorino S.p.A.	Manutenzione ordinaria e straordinaria punti vendita
Bioedil S.r.l.	Realizzazione n. 5 villette ad uso privato e opere urbanizzazione esterne
FI.DI.AL S.P.A.	Opere di urbanizzazione primaria da cedere al Comune e della rotonda da realizzare lungo la Via D'Alcontres relative al piano di lottizzazione per la realizzazione di un centro commerciale in località Papardo, Villaggio S. Agata.
FI.DI.AL. S.P.A	Costruzione di un centro commerciale composto da piano interrato destinato a parcheggio, e da piano terra destinato alla vendita al pubblico.
Airmed S.r.l.	Realizzazione capannone zona industriale Giammoro
Solgea S.r.l.	Realizzazione impianto fotovoltaico
Paradiso Milazzo	Adeguamento sismico e ristrutturazione punto ristorazione e sala ricevimento.
F.Ili Formica S.r.l.	Realizzazione di un edificio residenziale a tre elevazioni f.t. con destinazione d'uso alberghiero.
Gi.Sa. Group S.r.l.	Lavori di completamento di un edificio residenziale, da adibire ad uso ricettivo di "Case/Appartamenti per vacanze", sito in Via Nazionale n. 240 – Taormina (ME)



Alcuni dei nostri lavori

COMMITTENTE

DETTAGLIO LAVORI

Committente privato (Milazzo)

Costruzione di Villette denominate “ Le 3 Palme”: n. 3 alloggi residenziali, posto auto e cantina.

Promozione immobiliare

Costruzione del residence “ Victor Palace” (Milazzo) n. 7 alloggi residenziali, box auto e cantina.

Promozione immobiliare (Pace del Mela)

Costruzione del Residence “ La Rosa dei Venti” 1,2, e 3:
n° 11 alloggi residenziali, posto auto e cantina
n° 16 alloggi residenziali, posto auto e cantina
n° 11 alloggi residenziali, posto auto e cantina

Promozione immobiliare

Realizzazione di un corpo interrato in acciaio adibito a box da edificare nel retrocortile di un complesso edilizio sito in via San Giovanni – Milazzo (ME)

Promozione immobiliare

Costruzioni di una autorimessa a box completamente interrata ed altre opere connesse da realizzarsi in via Tukery n. 1 nel Comune di Milazzo (ME)

Promozione immobiliare (in corso)

Progetto per la ristrutturazione, mediante la demolizione di un edificio esistente ad una elev. f.t. e la costruzione di un fabbricato in c.a. a tre elev. f.t. da sorgere in Piazza San Papino angolo Via Pistorio – Milazzo